



COMUNE DI PADOVA
SETTORE LAVORI PUBBLICI

LLPP EDP 2017/111

SISTEMAZIONE SPOGLIATOI
IMPIANTO SPORTIVO "W. PETRON"

PROGETTO ESECUTIVO

IMPORTO COMPLESSIVO € 500.000,00

ELABORATO:

PIANO DI SICUREZZA E COORDINAMENTO
ALLEGATI

PROGRESSIVO N :

35

RUP

ING. STEFANO BENVEGNÙ

COLLABORAZIONE ALLA PROGETTAZIONE

ING. CLAUDIO ROSSI

CAPO SETTORE

ING. MASSIMO BENVENUTI

SCALA:

DATA: 01/2019

AGGIORN.:

PROGETTISTI:

CODIFICA FILE:

APPR_35_PSC02
allegati_psc

ELABORATO N :



ARCH. ALBERTO RUFFATTO
ING. LORIS RUFFATO
ING. ANDY MARCHIORI

PSC
02

CANTIERE:

SISTEMAZIONE SPOGLIATOI IMPIANTO SPORTIVO "W. PETRON"

Comune di Padova (PD)

PIANO DI SICUREZZA E DI COORDINAMENTO

ai sensi del D.Lgs. 81/2008 e s.m.i.

Allegato 1

PLANIMETRIA DI CANTIERE

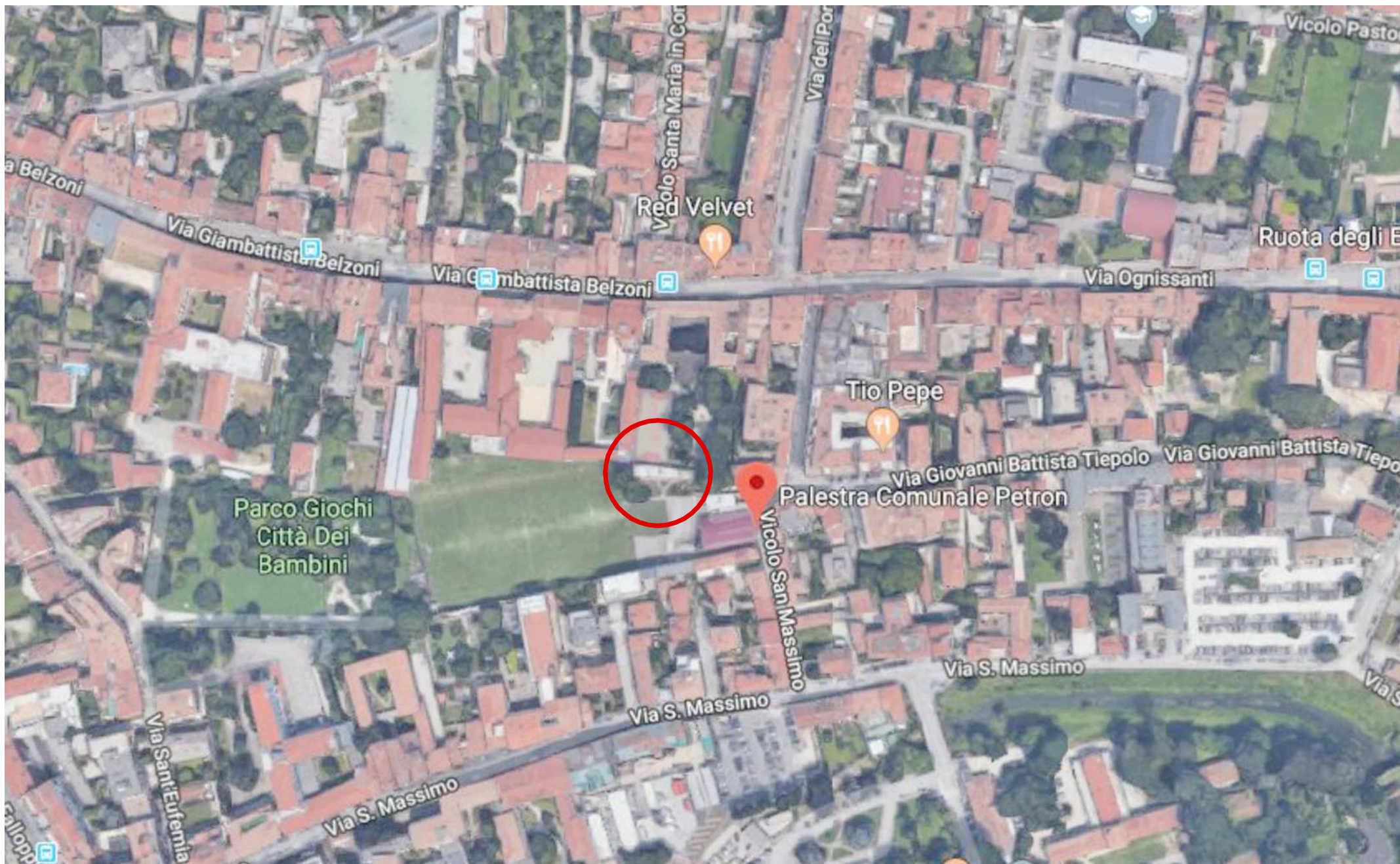



CANTIERE:

SISTEMAZIONE SPOGLIATOI IMPIANTO SPORTIVO "W. PETRON"

Comune di Padova (PD)

PIANO DI SICUREZZA E DI COORDINAMENTO

ai sensi del D.Lgs. 81/2008 e s.m.i.

Allegato 2

CRONOPROGRAMMA DEI LAVORI

CRONOPROGRAMMA DEI LAVORI

AGG. 10/01/2019

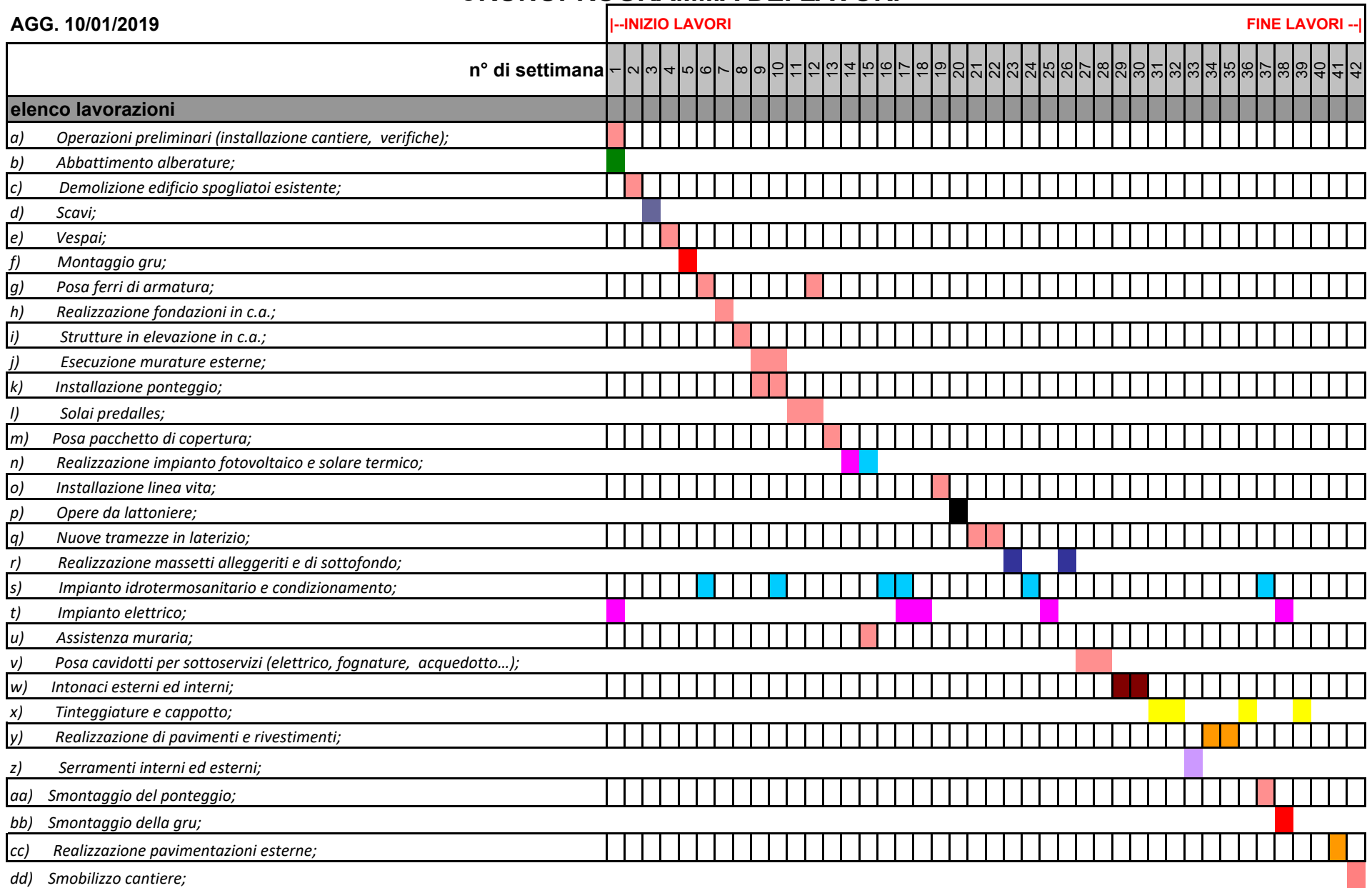

Legenda imprese

	impresa principale		elettricista		impresa dipintori
	lattoniere		idraulico		ditta gru
	ditta scavi		giardiniere		serramentista
	impresa intonaci		impresa massetti		posatori

CANTIERE:

SISTEMAZIONE SPOGLIATOI IMPIANTO SPORTIVO "W. PETRON"

Comune di Padova (PD)

PIANO DI SICUREZZA E DI COORDINAMENTO

ai sensi del D.Lgs. 81/2008 e s.m.i.

Allegato 3

COMPUTO DEI COSTI PER LA SICUREZZA

Descrizione	Q.tà	Importo unitario	Importo totale
a) Apprestamenti previsti nel PSC:			
> fornitura e montaggio di box di cantiere ad uso spogliatoio			
primo mese	1	575,88 €	575,88 €
mesi successivi	9	147,66 €	1.328,94 €
> fornitura e montaggio di box di cantiere ad uso uffici			
primo mese	1	498,28 €	498,28 €
mesi successivi	9	127,52 €	1.147,68 €
> elemento prefabbricato contenente un wc alla turca con vaschetta o doccia, compreso montaggio smontaggio e nolo per 1 mese	9	72,00 €	648,00 €
> cartello di forma circolare per cantiere stradale	4	7,68 €	30,72 €
> cartello di forma triangolare per cantiere stradale	4	5,34 €	21,36 €
>Ponteggio o incastellatura realizzato con elementi a telaio sovrapponibili, valutato per metro quadro di superficie asservita, costo per tutta la durata del cantiere compreso montaggio e smontaggio	295	10,13 €	2.989,80 €
b) Misure preventive e protettive e dei dispositivi di protezione individuale eventualmente previsti nel PSC per lavorazioni interferenti:			
non previste			
c) Impianti di terra e di protezione contro le scariche atmosferiche, impianti antincendio, impianti di evacuazione fumi:			
> Impianto di messa a terra per cantiere medio	1	400,89 €	400,89 €
d) Mezzi e servizi di protezione collettiva:			
> Cassetta di Pronto Soccorso / Cassetta di medicazione	1	85,83 €	85,83 €
> Estintori a polvere, nolo per mese	10	2,92 €	29,20 €
> Formazione e presenza di un addetto al Primo Soccorso (con attestato di frequenza di un corso specifico), al mese	10	8,75 €	87,50 €
> Visita annuale del medico competente, al mese	10	17,22 €	172,20 €
> Formazione periodica degli operai in materia di sicurezza e igiene sul lavoro, al mese	10	8,75 €	87,50 €
e) Procedure contenute nel PSC e previste per specifici motivi di sicurezza:			
> Pulizia sede stradale e presenza di lavoratori che coordinino le manovre di entrata/uscita dalle zone di cantiere in presenza di traffico	1	600,00 €	600,00 €
>Controllo periodico dei luoghi e dell'efficienza dei mezzi, impianti ed attrezzature di cantiere durante l'esecuzione dei lavori	1	300,00 €	300,00 €
f) Interventi finalizzati alla sicurezza e richiesti per lo sfasamento spaziale o temporale delle lavorazioni interferenti:			
non previsti			
g) Misure di coordinamento relative all'uso comune di apprestamenti, attrezzature, infrastrutture, mezzi e servizi di protezione collettiva:			
>Accertamenti sanitari di base lavoratori. Costo mensile	30	5,83 €	174,90 €
>Informazione tramite distribuzione di materiale informativo a stampa in materia di igiene e sicurezza del lavoro. Costo annuale per lavoratore.	10	15,00 €	150,00 €
>Incontri iniziale e periodici del responsabile di cantiere con il coordinatore per l'esecuzione per esame piano di sicurezza e indicazione di direttive per la sua attuazione.	26	25,82 €	671,32 €
TOTALE			10.000,00 €